

Ispettorato Nazionale
Volontari del Soccorso

**RICAPITOLATIVO STATISTICO
DELLE FORZE ED ATTIVITA'
SVOLTE DAI V.D.S. C.R.I.**

Dati rilevati nel
1989

**RAPPORTO
sulle attività**

Il Corpo Nazionale Volontari del Soccorso della Croce Rossa Italiana raccoglie persone maggiorenni di ambo i sessi, le quali dedicano parte del loro tempo libero e delle loro capacità alla Croce Rossa. Il servizio del Corpo Nazionale V.d.S. è reso gratuitamente.

La direzione delle attività è assicurata dall'Ispettore Nazionale, dai due Vice-Ispettori Nazionali (Consiglio Esecutivo) e da un organo collegiale, il Consiglio Nazionale V.d.S., composto dai rappresentanti eletti da ciascuna Regione. A livello locale ogni Corpo elegge l'Ispettore di Corpo e, nei Gruppi con più di 50 Volontari, due Vice-Ispettori. La durata delle cariche elettive è di due anni.

Le attività del Corpo Nazionale V.d.S. sono realizzate sulla base dei programmi elaborati ed approvati dal Consiglio Nazionale VdS, in coordinamento con l'ufficio del Commis-

E' con legittimo orgoglio che, per la prima volta, pubblichiamo un rapporto complessivo delle attività effettuate dai Volontari del Soccorso della CRI in tutta Italia nel corso di un anno.

Si tratta di una mole impressionante di lavoro, svolto giorno dopo giorno in silenzio e con discrezione, al servizio dei cittadini, su tutto il territorio nazionale

La disponibilità e l'entusiasmo di tanti uomini e donne di ogni età e condizione sociale meritano l'ammirato rispetto di tutta l'Associazione.

Massimo BARRA
Ispettore Nazionale V.d.S.

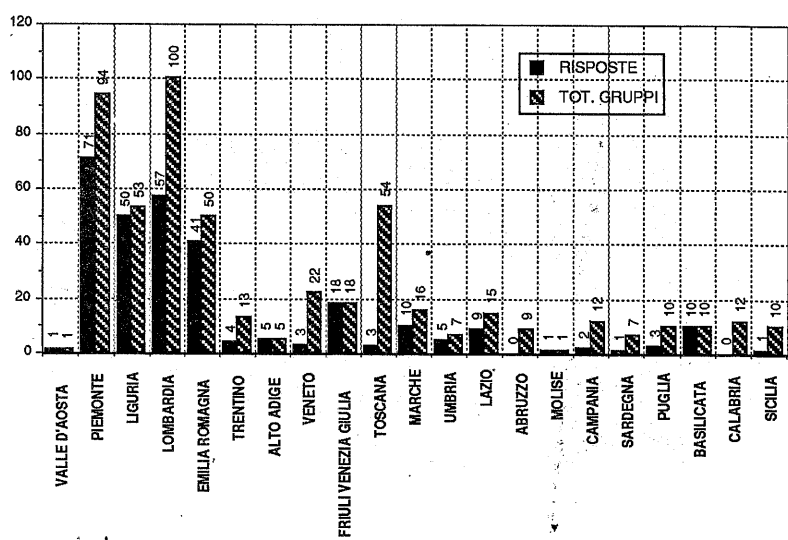

CENSIMENTO ATTIVITA' V.d.S. 1988

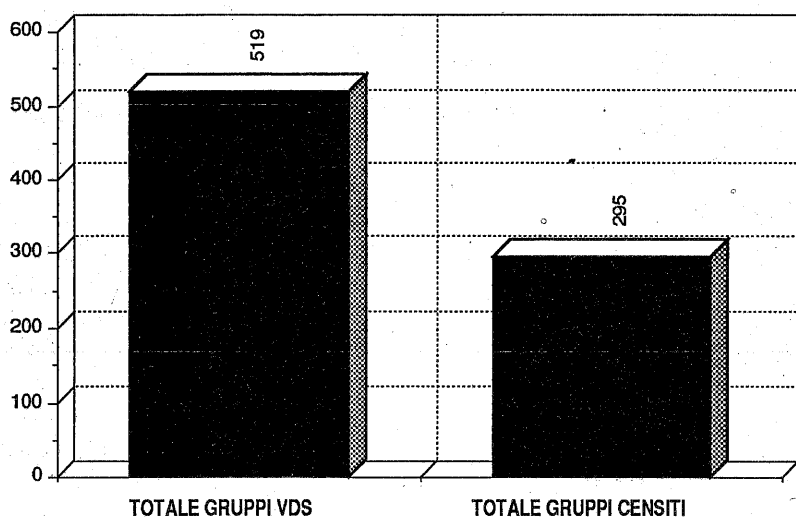

sario Straordinario della CRI.

Possono accedere ai corsi per Aspiranti Volontari del Soccorso i cittadini di entrambi i sessi, maggiorenni, che dimostrino di possedere le qualità indispensabili per un soccorritore qualificato, prime fra tutte lo spirito di sacrificio e di servizio.

I Corsi di reclutamento hanno la durata di tre mesi e, dopo l'esame teorico pratico, prevedono altri tre mesi di tirocinio. Gli argomenti del Corso prevedono, oltre alla storia ed alla

struttura del Corpo, della Croce Rossa Italiana ed Internazionale, nozioni di Primo Soccorso ed Educazione Sanitaria ed una introduzione alle attività di Protezione Civile.

Il 1989 è stato caratterizzato, sul piano organizzativo, dall'entrata in vigore del nuovo Regolamento Nazionale Volontari del Soccorso che, sia pur tra varie difficoltà interpretative ed applicative in corso di superamento, ha comunque rappre-

RIPARTIZIONE MASCHI/FEMMINE

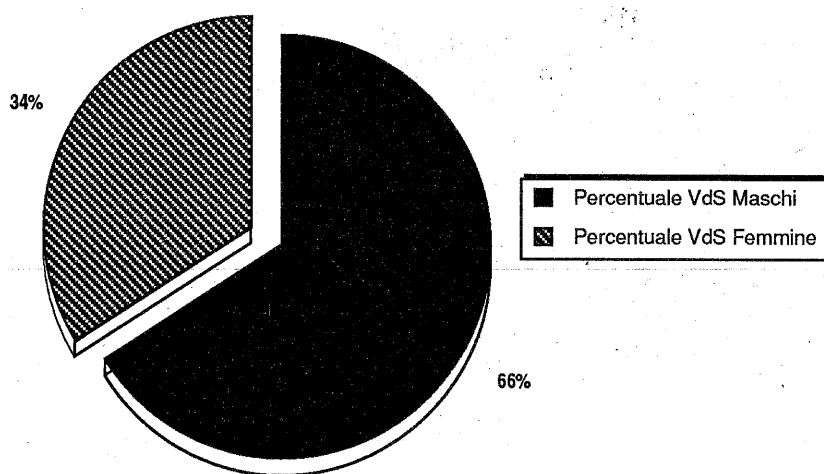
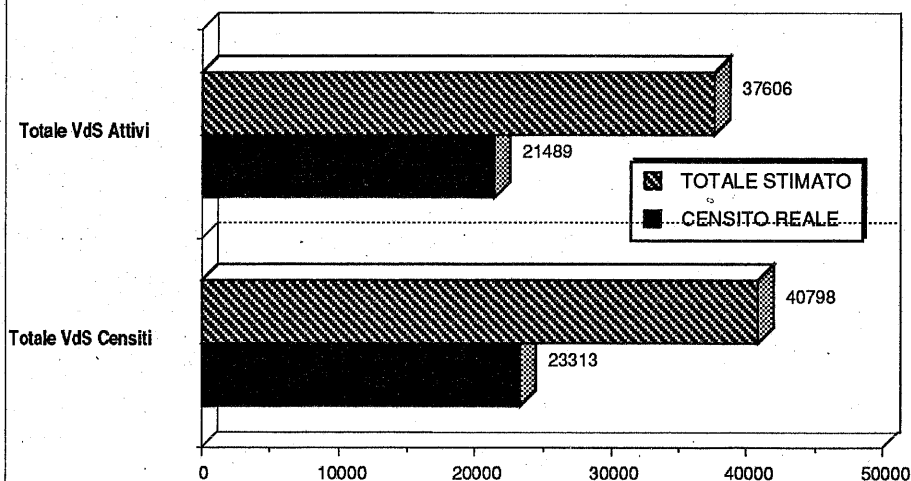
VOLONTARI DEL SOCCORSO
CENSIMENTO ATTIVITA' 1988

sentato una tappa estremamente significativa nella vita del Corpo, dal primo Convegno Tecnico Nazionale tenutosi nel mese di giugno a Castelnuovo di Porto (Roma) cui hanno partecipato oltre 100 esperti tecnici delle varie attività Pionieri e VdS, e dal VII° Congresso Nazionale VdS, tenutosi a Roma nel mese di Novembre in coincidenza con la Prima Convenzione Nazionale delle Componenti della CRI, cui hanno preso parte oltre 800 VdS pervenuti da ogni parte d'Italia.

L'attività svolta nel corso dell'anno può essere meglio inquadrata dando uno sguardo alle cifre significative (riferite naturalmente all'attività 1988, in quanto il censimento attività 1989 è in corso di esecuzione) che costituiscono la "base dati" informatica, in continuo aggiornamento e completamento, realizzata presso l'Ispettorato Nazionale; tali dati, sia pur incompleti per difetto danno una misura delle "forze" e delle potenzialità in gioco:

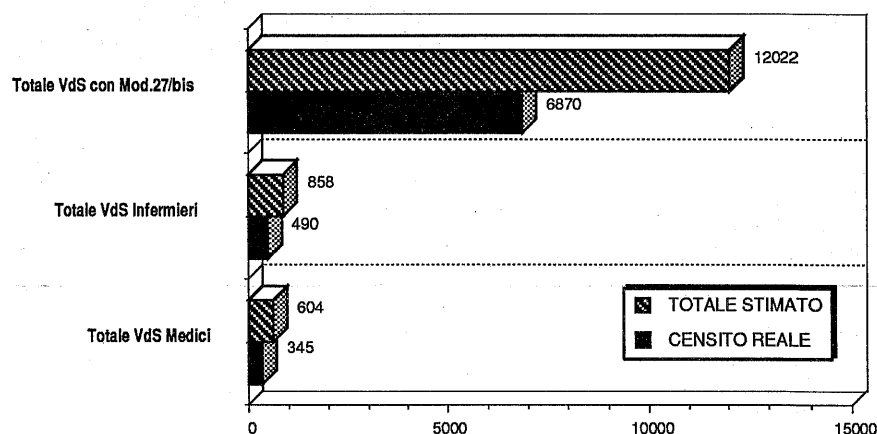

Un ulteriore sforzo di potenziamento dei già innumerevoli servizi di ambulanza condotti a termine ogni anno dai soli VdS, valutabili nell'ordine delle centinaia di migliaia...., con circa 20 milioni di chilometri/anno percorsi in tutta Italia, cui vanno

ad aggiungersi le specifiche attività volte al soccorso in mare, montagna e pronto soccorso stradale. La preparazione mediante appositi stages di formazione ed esercitazione, il coordinamento della struttura operativa dei Volontari per

L'ATTIVITA' DI COORDINAMENTO

A coordinamento propulsivo di queste significative realtà, il Consiglio Nazionale VdS, ha promosso:

QUADRO CAMPIONATO DELLE DISPONIBILITA' A LIVELLO NAZIONALE

| | NORD | CENTRO | SUD | TOTALE |
|---|--------|--------|-----|--------|
| VDS ATTIVI | 19.465 | 1.452 | 572 | 21.489 |
| VDS MASCHI | 67% | 58% | 65% | 66% |
| VDS FEMMINE | 33% | 42% | 35% | 34% |
| VDS IN RISERVA | 1.399 | 346 | 79 | 1.824 |
| VDS INFERMIERI | 396 | 60 | 34 | 490 |
| VDS MEDICI | 252 | 64 | 29 | 345 |
| VDS LAUREATI IN ALTRE DISCIPLINE | 261 | 71 | 40 | 372 |
| VDS STUDENTI | 1.394 | 166 | 116 | 1.676 |
| VDS LAVORATORI | 6.668 | 953 | 228 | 7.849 |
| VDS CON PATENTE CRI | 6.100 | 680 | 90 | 6.870 |
| VDS CAPI MONITORI DI PRONTO SOCCORSO | 23 | 9 | 2 | 34 |
| VDS MONITORI DI PRONTO SOCCORSO | 471 | 170 | 15 | 656 |
| VDS CAPI MONITORI DI EDUCAZIONE SANITARIA | 4 | 26 | 1 | 31 |
| VDS MONITORI DI EDUCAZIONE SANITARIA | 50 | 64 | 3 | 117 |
| VDS ISTRUTTORI NAZIONALI DI PC | 30 | 10 | 0 | 40 |
| VDS DIFFUSORI DI D.I.U. | 18 | 8 | 0 | 26 |

QUADRO CAMPIONATO DELLE DISPONIBILITA' A LIVELLO NAZIONALE

| | NORD | CENTRO | SUD | TOTALE |
|--|--------|--------|-----|--------|
| AMBULANZE | 837 | 84 | 10 | 931 |
| AMBULANZE FUORISTRADA | 26 | 1 | 0 | 27 |
| ALTRI VEICOLI FUORISTRADA | 36 | 3 | 0 | 39 |
| AUTOVETTURE | 124 | 20 | 2 | 146 |
| AUTOCARRI | 27 | 3 | 0 | 30 |
| MOTOCICLI | 1 | 0 | 0 | 1 |
| RIMORCHI E CARRELLI | 34 | 6 | 0 | 40 |
| ROULOTTES ALLOGGIO | 45 | 9 | 0 | 54 |
| ROULOTTES INFERMERIA | 8 | 1 | 0 | 9 |
| ROULOTTES UFFICIO | 13 | 3 | 1 | 17 |
| GENERATORI ELETTROGENI - N° | 86 | 13 | 0 | 99 |
| GENERATORI ELETTROGENI - POTENZA IN KW | 13.204 | 2.429 | 0 | 15.632 |
| STAZIONI RADIO FISSE | 160 | 29 | 1 | 190 |
| STAZIONI RADIO VEICOLARI | 538 | 55 | 5 | 598 |
| STAZIONI RADIO PORTATILI | 214 | 29 | 4 | 247 |
| TENDE ALLOGGIO N° | 93 | 34 | 0 | 127 |
| TENDE ALLOGGIO - POSTI LETTO | 469 | 204 | 0 | 673 |
| TENDE MAGAZZINO | 48 | 6 | 0 | 54 |
| TENDE MAGAZZINO - MQ. COPERTI | 789 | 254 | 0 | 1.043 |
| TENDE INFERMERIA | 12 | 4 | 0 | 16 |
| TENDE MENSA CON TAVOLI E SEDIE - N° | 38 | 3 | 0 | 41 |
| TENDE MENSA - TOTALE POSTI | 662 | 87 | 0 | 749 |
| WC CAMPALI | 6 | 4 | 0 | 10 |
| LAVABO CAMPALI | 11 | 3 | 0 | 14 |
| DOCCE CAMPALI | 2 | 3 | 0 | 5 |
| WC CHIMICI CAMPALI | 8 | 6 | 0 | 14 |
| UNIFORMI VDS DISPONIBILI | 1.893 | 316 | 41 | 2.250 |
| UNIFORMI VDS DA LAVORO DISPONIBILI | 650 | 202 | 0 | 852 |

PRONTO SOCCORSO E TRASPORTO INFERMI

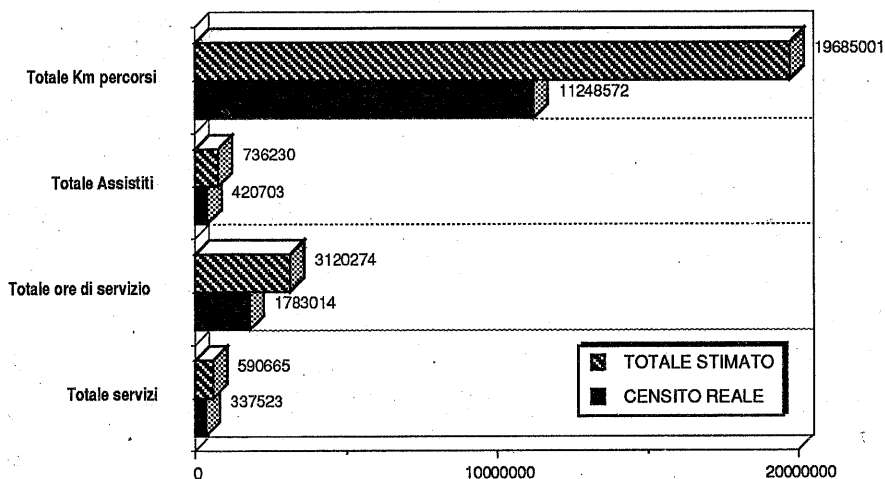

*Nella pagina a fianco:
L'imponente spiegamento di
mezzi e Volontari CRI pro-
venienti da tutta Italia all'ul-
tima Esercitazione Nazionale
di Protezione Civile svoltasi
ad Osoppo (UD)*

la loro attivazione nei casi di emergenza locale, nazionale ed internazionale.

- La formazione dei quadri destinati all'attività di Educazione Sanitaria e prevenzione, con numerosi corsi svolti alla popolazione e nelle scuole.
- L'attività di assistenza del malato in famiglia e presso le strutture sanitarie.
- Gli sforzi condotti nell'identificazione del ruolo del Volontario CRI nell'ambito dell'Associazione ed in quello più vasto legato alla sua partecipazione al Movimento Internazionale della Croce Rossa.
- La promozione dello studio e della Diffusione dei principi del Diritto Internazionale Umanitario, alla base dell'idea stessa che contribuì al nascere della Croce Rossa.
- L'organizzazione e la par-

PRIMO SOCCORSO ED EDUCAZIONE SANITARIA

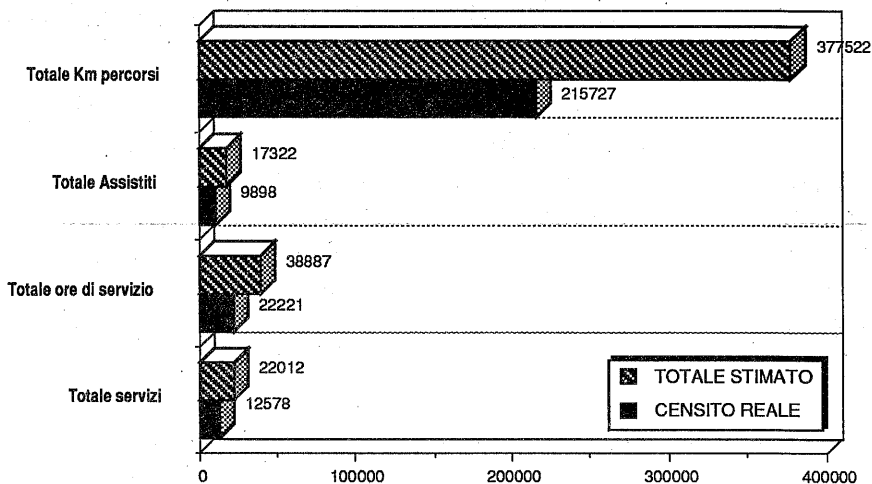

ASSISTENZA OSPEDALIERA

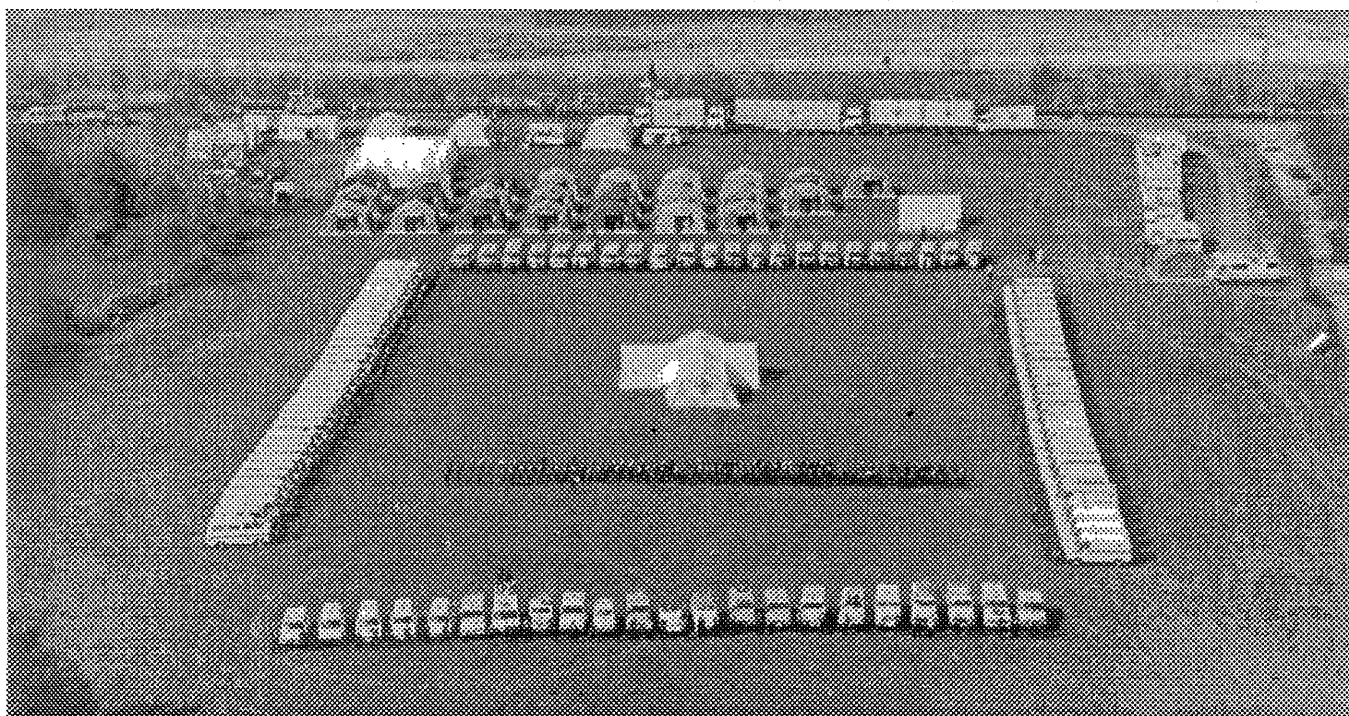
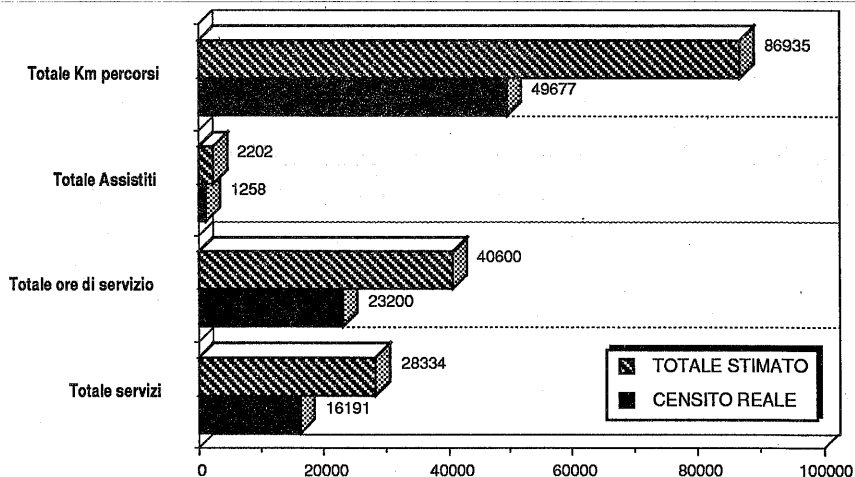

QUADRO CAMPIONATO DELLE DISPONIBILITA' A LIVELLO NAZIONALE

| | SERVIZI EFFETTUATI | ORE DI SERVIZIO | NUMERO ASSISTITI | CHILOMETRI PERCORSI | CORSI INTERNI | CORSI ESTERNI |
|--|-----------------------|--------------------|---------------------|------------------------|------------------|------------------|
| <i>TRASPORTO INFERMI - NON DISTINGUIBILI</i> | | | | | | |
| NORD | 109.980 | 642.199 | 262.333 | 3.390.455 | 67 | 30 |
| CENTRO | 5.151 | 40.497 | 4.197 | 291.712 | 4 | 0 |
| SUD | 2.847 | 5.825 | 2.846 | 52.118 | 2 | 6 |
| TOTALI | 117.978 | 688.521 | 269.376 | 3.734.285 | 73 | 36 |
| <i>TRASPORTO INFERMI - EQUIPAGGIO VOLONTARI</i> | | | | | | |
| NORD | 158.596 | 965.732 | 112.813 | 6.479.068 | 72 | 66 |
| CENTRO | 8.663 | 39.119 | 6.639 | 292.822 | 8 | 8 |
| SUD | 487 | 1.235 | 516 | 3.840 | 2 | 6 |
| TOTALI | 167.746 | 1.006.086 | 119.968 | 6.775.730 | 82 | 80 |
| <i>TRASPORTO INFERMI - EQUIPAGGIO MISTO</i> | | | | | | |
| NORD | 40.860 | 73.659 | 29.500 | 648.970 | 0 | 0 |
| CENTRO | 10.813 | 14.349 | 1.579 | 89.587 | 0 | 0 |
| SUD | 0 | 0 | 0 | 0 | 0 | 0 |
| TOTALI | 51.673 | 88.008 | 31.079 | 738.557 | 0 | 0 |
| TOTALI | 337.397 | 1.782.615 | 420.423 | 11.248.572 | 155 | 116 |
| <i>TRASPORTO INFERMI - EQUIPAGGIO DIPENDENTI</i> | | | | | | |
| NORD | 64.355 | 191.766 | 30.881 | 778.458 | 1 | 0 |
| CENTRO | 4.349 | 4.737 | 5.902 | 90.435 | 0 | 0 |
| SUD | 21 | 105 | 19 | 98 | 0 | 0 |
| TOTALI | 68.725 | 196.608 | 36.802 | 868.991 | 1 | 0 |
| <i>SERVIZIO TRASPORTO INFERMI</i> | | | | | | |
| NORD | 0 | 0 | 280 | 0 | 5 | 8 |
| CENTRO | 126 | 399 | 0 | 0 | 0 | 0 |
| SUD | 0 | 0 | 0 | 0 | 0 | 0 |
| TOTALI | 126 | 399 | 280 | 0 | 5 | 8 |
| <i>PRIMO SOCCORSO</i> | | | | | | |
| NORD | 12.267 | 17.027 | 8.763 | 207.922 | 110 | 237 |
| CENTRO | 284 | 2.302 | 270 | 7.661 | 7 | 69 |
| SUD | 27 | 2.892 | 865 | 144 | 3 | 2 |
| TOTALI | 12.578 | 22.221 | 9.898 | 215.727 | 120 | 308 |

| | SERVIZI EFFETTUATI | ORE DI SERVIZIO | NUMERO ASSISTITI | CHILOMETRI PERCORSI | CORSI INTERNI | CORSI ESTERNI |
|--|-----------------------|--------------------|---------------------|------------------------|------------------|------------------|
| <i>ASSISTENZA OSPEDALIERA</i> | | | | | | |
| NORD | 14.331 | 12.632 | 1.241 | 49.638 | 0 | 1 |
| CENTRO | 1.860 | 9.732 | 6 | 0 | 0 | 0 |
| SUD | 0 | 836 | 11 | 39 | 0 | 0 |
| TOTALI | 16.191 | 23.200 | 1.258 | 49.677 | 0 | 1 |
| <i>ASSISTENZA IN OSPIZI</i> | | | | | | |
| NORD | 473 | 6.348 | 302 | 977 | 0 | 0 |
| CENTRO | 201 | 500 | 331 | 0 | 0 | 0 |
| SUD | 1 | 0 | 30 | 0 | 0 | 0 |
| TOTALI | 675 | 6.848 | 663 | 977 | 0 | 0 |
| <i>ASSISTENZA DOMICILIARE</i> | | | | | | |
| NORD | 1.737 | 12.195 | 339 | 34.585 | 0 | 0 |
| CENTRO | 30 | 83 | 15 | 0 | 0 | 0 |
| SUD | 147 | 57 | 797 | 248 | 0 | 0 |
| TOTALI | 1.914 | 12.335 | 1.151 | 34.833 | 0 | 0 |
| <i>ASSISTENZA TOSSICODIPENDENTI</i> | | | | | | |
| NORD | 81 | 536 | 18 | 462 | 0 | 0 |
| CENTRO | 518 | 1.658 | 150 | 0 | 0 | 0 |
| SUD | 1 | 200 | 1 | 0 | 0 | 0 |
| TOTALI | 600 | 2.394 | 169 | 462 | 0 | 0 |
| <i>PROTEZIONE CIVILE - ADDESTRAMENTI</i> | | | | | | |
| NORD | 402 | 43.434 | 39 | 26.284 | 45 | 25 |
| CENTRO | 74 | 5.679 | 0 | 2.783 | 2 | 2 |
| SUD | 7 | 331 | 0 | 338 | 2 | 0 |
| TOTALI | 483 | 49.444 | 39 | 29.405 | 49 | 27 |
| <i>PROTEZIONE CIVILE - INTERVENTI</i> | | | | | | |
| NORD | 30 | 2.725 | 330 | 10.133 | 0 | 0 |
| CENTRO | 2 | 20 | 2 | 70 | 0 | 0 |
| SUD | 0 | 0 | 0 | 0 | 0 | 0 |
| TOTALI | 32 | 2.745 | 332 | 10.203 | 0 | 0 |
| <i>SOCCORSO IN MONTAGNA</i> | | | | | | |
| NORD | 91 | 3.259 | 83 | 1.412 | 1 | 0 |
| CENTRO | 1 | 10 | 1 | 20 | 0 | 0 |
| SUD | 2 | 6 | 2 | 170 | 0 | 0 |
| TOTALI | 94 | 3.275 | 86 | 1.602 | 1 | 0 |

| | SERVIZI EFFETTUATI | ORE DI SERVIZIO | NUMERO ASSISTITI | CHILOMETRI PERCORSI | CORSI INTERNI | CORSI ESTERNI |
|------------------------|--------------------|-----------------|------------------|---------------------|---------------|---------------|
| SOCCORSO A MARE | | | | | | |
| NORD | 9 | 804 | 27 | 1.512 | 0 | 0 |
| CENTRO | 4 | 24 | 3 | 0 | 0 | 0 |
| SUD | 0 | 0 | 0 | 0 | 0 | 0 |
| TOTALI | 13 | 828 | 30 | 1.512 | 0 | 0 |

SEGRETERIA DI GRUPPO

| | | | | | | |
|--------|-------|--------|---|-------|---|---|
| NORD | 5.380 | 51.080 | 0 | 6.385 | 1 | 0 |
| CENTRO | 1.656 | 6.041 | 0 | 1.180 | 0 | 0 |
| SUD | 0 | 1.080 | 0 | 450 | 1 | 1 |
| TOTALI | 7.036 | 58.201 | 0 | 8.015 | 2 | 1 |

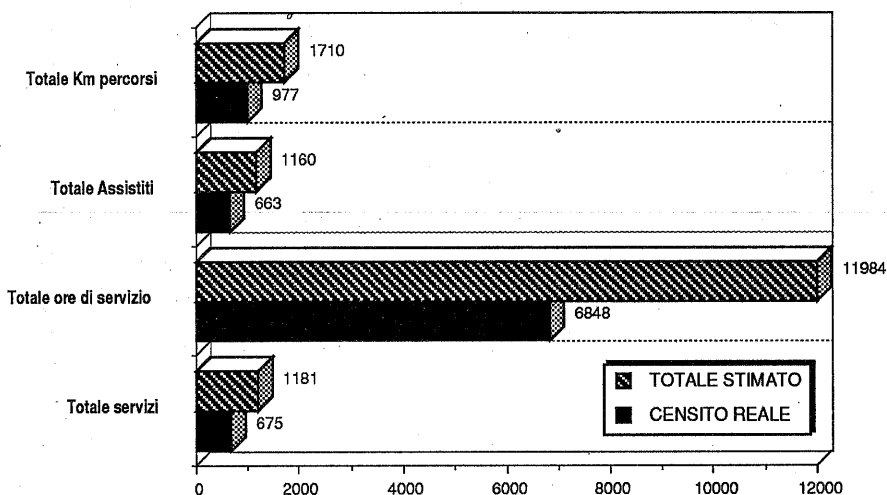
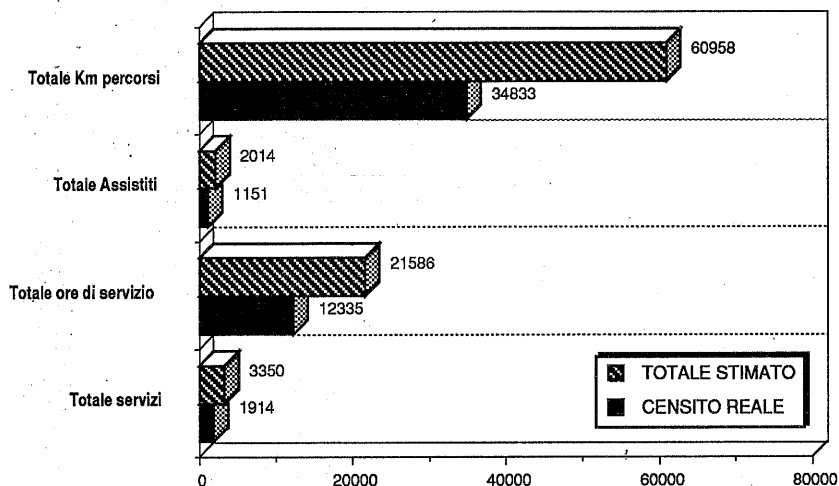
ASSISTENZA IN OSPIZI**ASSISTENZA DOMICILIARE**

tecipazione alle occasioni di scambio di esperienze con altre Società Nazionali di CR nel mondo (Convegni, Congressi, ecc.).

- La sensibilizzazione alle problematiche connesse con lo Sviluppo nei Paesi del Terzo mondo e, più in generale, con la solidarietà Internazionale.
- L'analisi e studio di programmi ed attività volte a promuovere l'immagine della Croce Rossa tra i più giovani.
- La promozione delle attività volte alla prevenzione e cura delle tossicodipendenze e malattie ad esse collegate.
- Lo studio e l'analisi delle tematiche gestionali ed operative connesse con l'organizzazione dei Volontari e la loro attività nell'ambito della CRI ed al coordinamento delle attività svolte congiuntamente con le altre Componenti Volontaristiche dell'Associazione.

ASSISTENZA A TOSSICOMANI

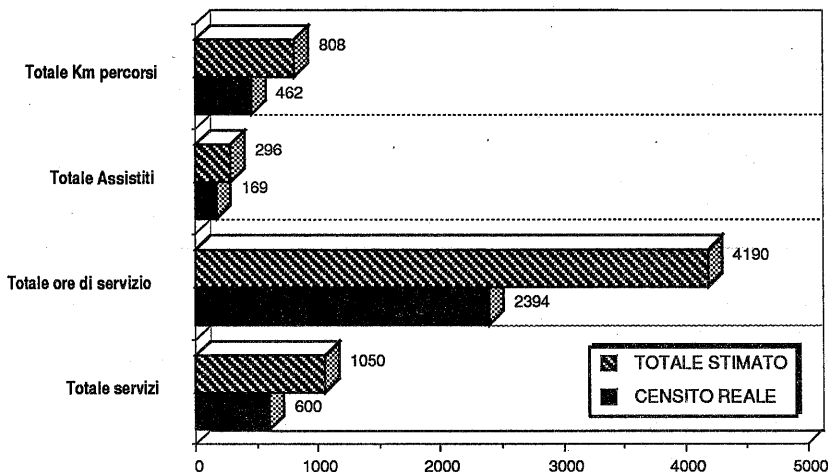

per coordinare le attività e predisporre un protocollo di intesa tra Lega e Nazioni Unite nello specifico settore. Un importante contributo è stato anche fornito in occasione delle operazioni di soccorso alle popolazioni della Romania con diverse centinaia di VdS impegnati - a livello locale - nella raccolta dei doni e delle offerte, oltre a 11 VdS impegnati direttamente nella colonna di soccorso a terra ed 8 VdS impegnati nella preparazione dell'operazione condotta poi nei primi del '90 dalla nave "S.Marco".

- La costituzione, rinnovo e funzionamento degli organismi tecnici VdS e di consulenza sulle varie attività, al fine del coordinamento ed uniformità di indirizzi e di operatività.
- La promozione di iniziative di sviluppo dell'immagine CRI, del volontariato di Croce Rossa e di impegno nell'autofinanziamento delle strutture e delle attività.

ATTIVITA' INTERNAZIONALI

Anche nel corso del trascorso 1989 i VdS si sono distinti nella partecipazione alle attività di soccorso e sviluppo promosse dalla Croce Rossa Internazionale in favore delle popolazioni bisognose di assistenza a livello mondiale, con l'invio di 2 "Delegati" che hanno assunto importanti responsabilità nell'ambito delle Delegazioni Nazionali in Mozambico e Sudan; un VdS è stato inoltre Delegato Lega presso il Fondo delle Nazioni Unite per la lotta alla Droga (UNFDAC) a Vienna

PROTEZIONE CIVILE - ADDESTRAMENTO

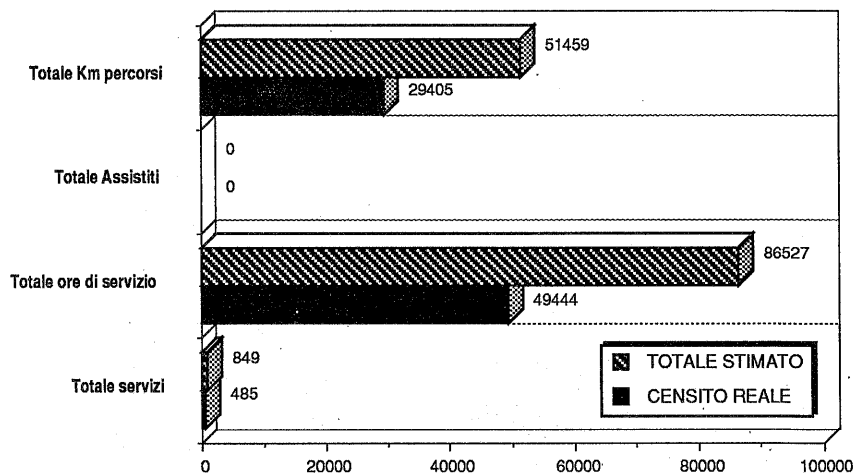

PROTEZIONE CIVILE - INTERVENTI OPERATIVI

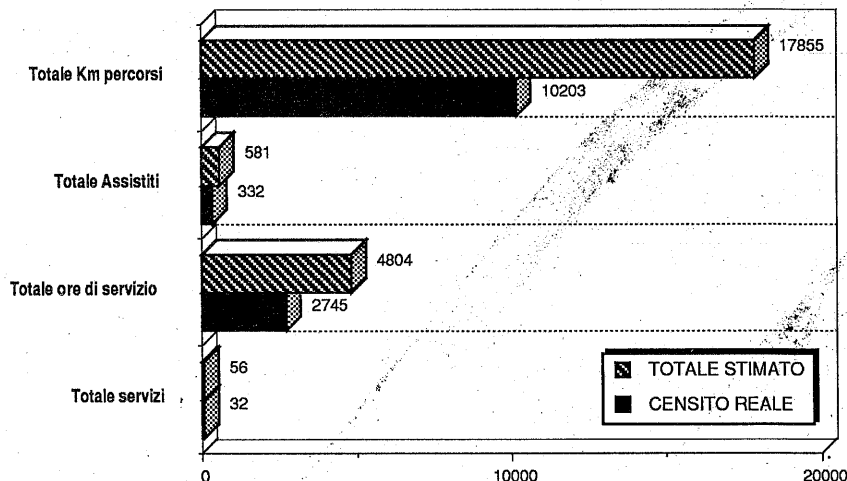

La presenza, sul piano delle attività internazionali della Croce Rossa, dei Volontari del Soccorso si è ulteriormente affermata in numerose missioni dell'Ispettore Nazionale Dr. Massimo Barra, nella sua veste di Presidente della Commissione Sviluppo della Lega e Presidente del gruppo di Esperti sul problema delle tossicodipendenze della Lega stessa.

LE ECONOMIE...

DATI RILEVATI

| | |
|-------------------------------|-----------|
| SERVIZI VARI | |
| PRONTO SOCC. E TRASP. INFERMI | 1.992.873 |
| TOTALE ORE | 1.992.873 |

N° ORE/ANNO/DIP. 1.656

N° DIPENDENTI EQUIVALENTE 1.203
COSTO MEDIO DIPENDENTE 30.000.000

ECONOMIA 36.102.771.739

DATI TOTALI STIMATI

| | |
|-------------------------------|-----------|
| SERVIZI VARI | |
| PRONTO SOCC. E TRASP. INFERMI | 3.487.528 |
| TOTALE ORE | 3.487.528 |

N° ORE/ANNO/DIP. 1.656

N° DIPENDENTI EQUIVALENTE 2.106
COSTO MEDIO DIPENDENTE 30.000.000

ECONOMIA 63.179.855.072

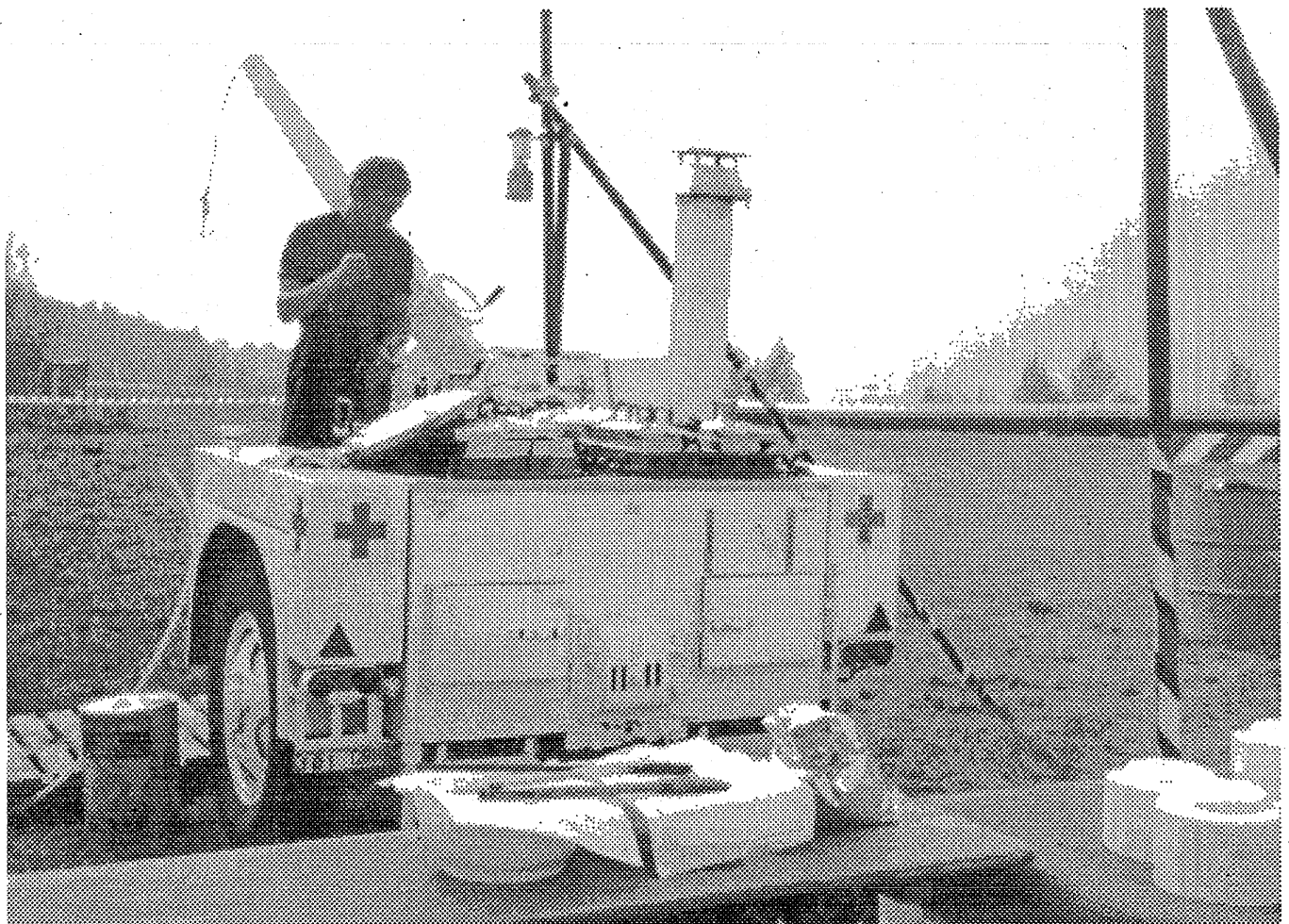

SOCCORSO IN MONTAGNA

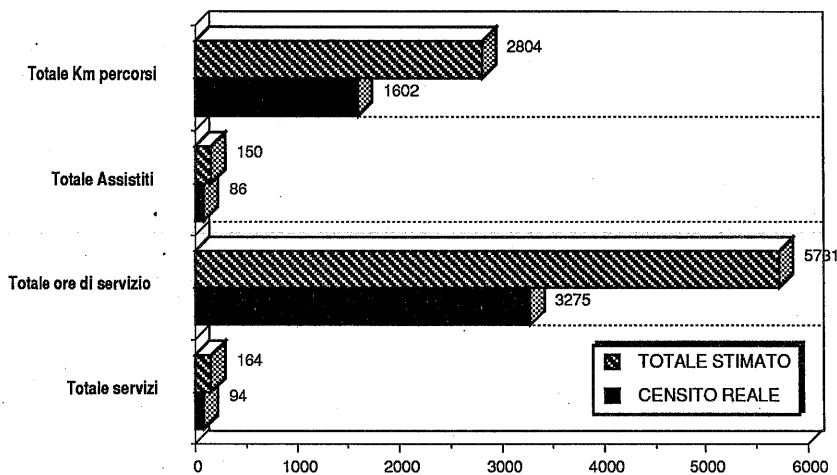

SOCCORSO A MARE

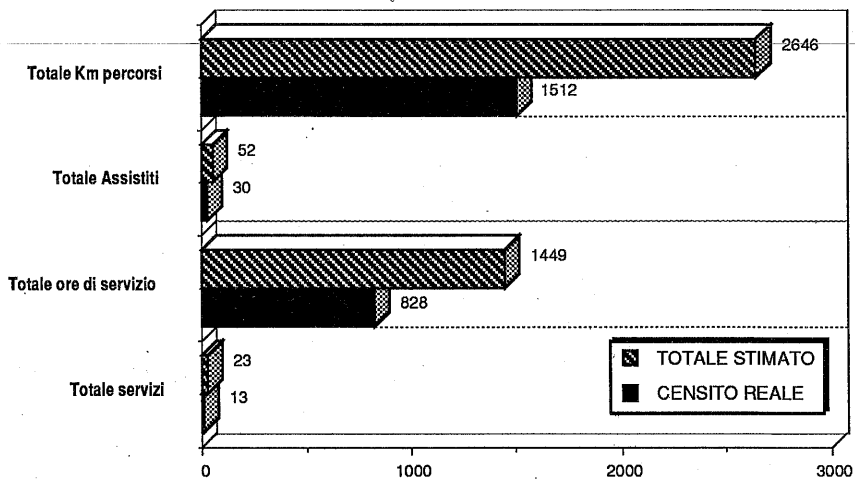

TOTALI GENERALI VARIE ATTIVITA'

